EUROPEAN RESUSCITATION COUNCIL

Belgian Resuscitation Council

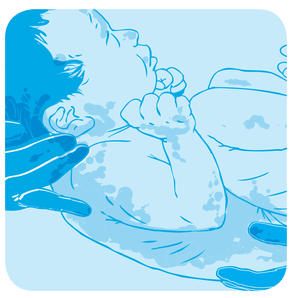

Réanimation Néonatale

A CHAQUE ÉTAPE : ENVISAGER D'APPELER DE L'AIDE

Naissance

Sécher le nouveau-né
Enlever les linges humides et couvrir
Enclencher le chronomètre et noter l'heure

30 s

Evaluer (tonus),
respiration et fréquence cardiaque

Si gasping ou apnée
Ouvrir les voies aériennes
Donner 5 insufflations
Envisager la mesure de la SpO_2

60 s

Réévaluer
Si pas d'augmentation de la fréquence cardiaque
Observer les mouvements thoraciques

Si le thorax ne bouge pas
Repositionner la tête
Envisager la ventilation à 2 personnes
ou autres manœuvres de contrôle des voies aériennes
Répéter les insufflations
Envisager la mesure de la SpO_2
Vérifier la réponse

SpO_2 préductale acceptable

2 min: 60%

3 min: 70%

4 min: 80%

5 min: 85%

10 min: 90%

Si pas d'augmentation de la fréquence cardiaque
Observer les mouvements thoraciques

Quand le thorax se soulève
Si la fréquence cardiaque est indétectable ou lente (< 60)
Débuter les compressions thoraciques
3 compressions pour 1 insufflation

Réévaluer la fréquence cardiaque toutes les 30 secondes
Si la fréquence cardiaque est indétectable ou lente (< 60)
Envisager un accès veineux, l'administration de médicaments et d'oxygène

©ERC

www.erc.edu | info@erc.edu | www.resuscitation.be

En collaboration avec le SPF Santé Public, Sécurité de la chaîne alimentaire et Environnement
http://www.health.fgov.be

Publié janvier 2011 Secrétariat du Conseil Européen de Réanimation asbl, Drie Eikenstraat 661, 2650 Edegem, Belgium
Référence du produit: Poster_10_NLS_01_01_FR Copyright European Resuscitation Council